

Moyogi-stijl (gebogen opgaande stijl)

Wortelvoet (Nebari):

De oppervlakte wortel is sterker aan 1 zijde om de indruk te wekken dat deze boom moet tegenhouden om het omvallen tegen te gaan.

Stam:

De stam maakt een aantal bochten, waarbij de top min of meer recht boven wortelvoet licht. De bochten herhalen in steeds korte afstanden, de stam begint breed, maar wordt geleidelijk smaller tot aan de top.

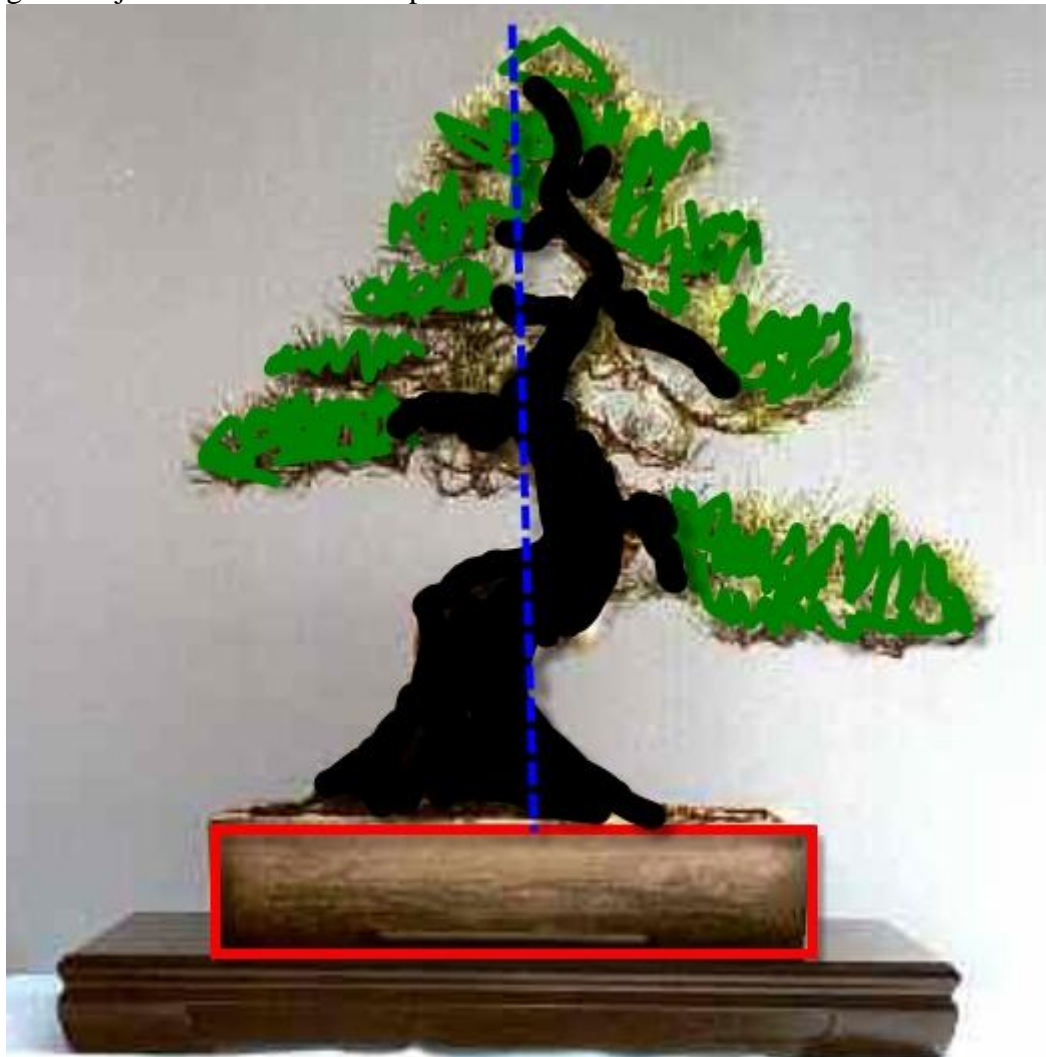

Hoofdtakken: De takken groeien aan de buitenzijde van de bochten van de stam.

- De 1^e tak is dikker en langer dan de volgende tak.
- De afstand tussen de takken wordt kleiner, hoe dicht je bij de top komt.
- De takken richting de top worden korter en dunner.
- De takken wijzen naar beneden of zijn verticaal, de hoek van de eerste tak moet herhaald worden in de volgende takken. in de top mogen ze meer verticaal of iets omhoog wijzen.
- De takken van een Moyogi zijn kronkelig, zoals de stam.

Ideale positie van de hoofdtakken:

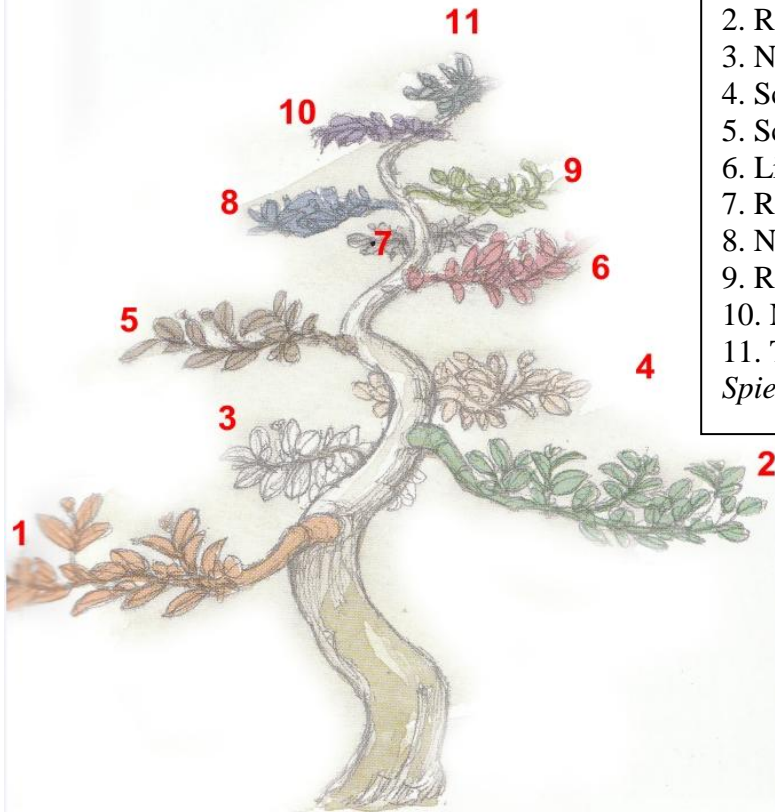

1. Links, iets naar voren (8/9 uur)
 2. Rechts, iets naar voren (3/4 uur)
 3. Naar achter, iets naar links (11/12 uur)
 4. Schuin naar achter / rechts (2 uur)
 5. Schuin naar achter / links (10/11 uur)
 6. Links, iets naar voren (7/8 uur)
 7. Rechts, iets naar voren (5 uur)
 8. Naar voren (6 uur)
 9. Rechts, iets naar voren (4 uur)
 10. Naar achter (1 uur)
 11. Top
- Spiegelbeeld is uiteraard ook mogelijk*

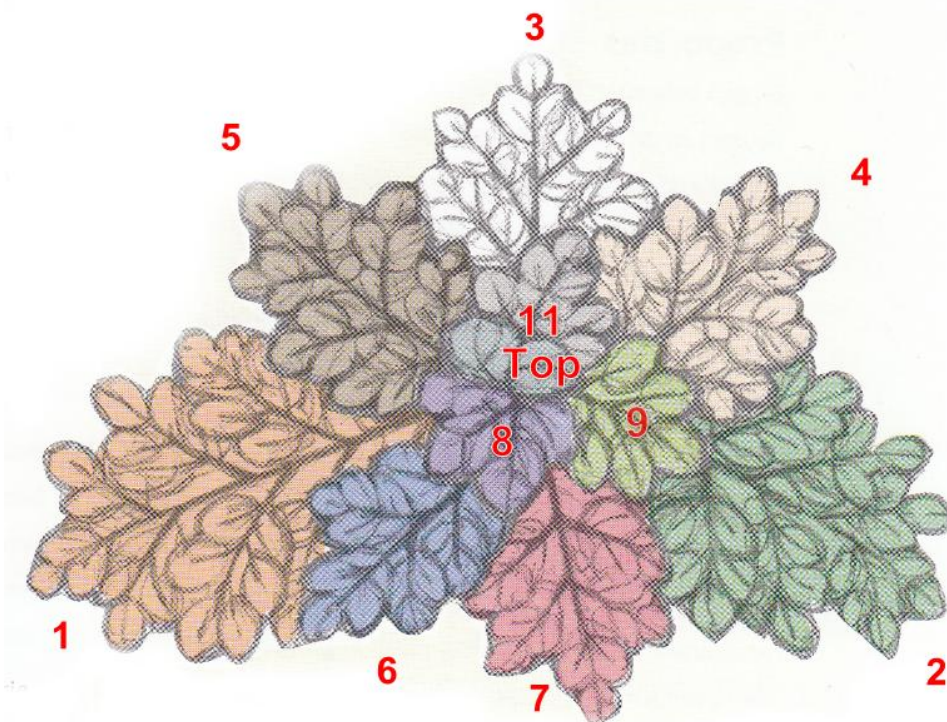
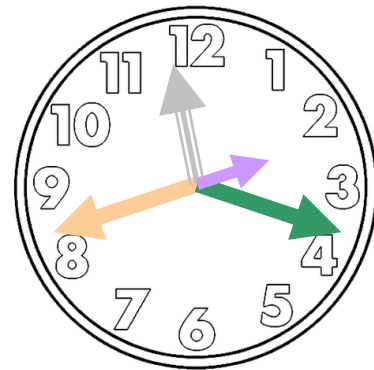

De bonsaipot:

- Soort pot: Voor Moyogi kan de pot meer 'franje' hebben
- Vorm: ovaal, of rechthoekig.
- Locatie pot: iets links of rechts van het midden. Iets achter de centerlijn.

